



GE Healthcare



26 – 27 WRZEŚNIA 2014

WYKŁADY

HOTEL HP PARK OLSZTYN
AL. WARSZAWSKA 119
10-701 OLSZTYN

BADANIA TEE PACJENTÓW

WOJEWÓDZKI SZPITAL SPECJALISTYCZNY W OLSZTYNIE
UL. ŻOŁNIERSKA 18
10- 561 OLSZTYN

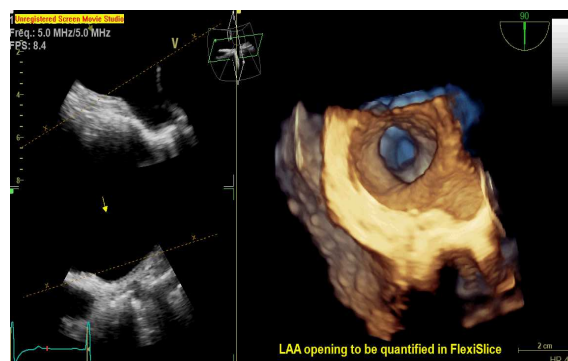

ZAPROSZENIE

VIVID USER DAY



GE Healthcare

KIEROWNICTWO NAUKOWE:

PROF. DR HAB. N. MED. PIOTR HOFFMAN

PROF. DR HAB. N. MED. JAROSŁAW D. KASPRZAK

EKSPERCI:

DR HAB. N. MED. WOJCIECH BRAKSATOR

DR N. MED. JERZY GÓRNY

DR HAB. N. MED. MARCIN FIJAŁKOWSKI

DR HAB. N. MED. PROF. NADZW. ANNA KLISIEWICZ

PROF. DR HAB. N. MED. MIROŚLAW KOWALSKI

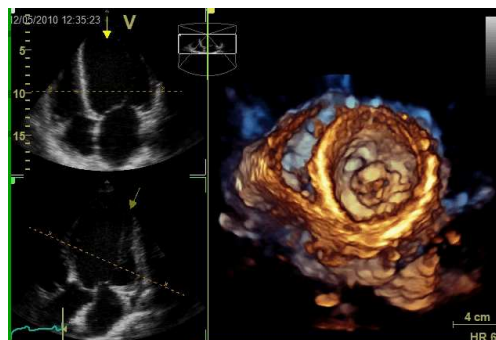

PIĄTEK, 26. WRZEŚNIA 2014

16.00 – 16.05	Powitanie uczestników kursu (<i>Wykładowcy, GE Healthcare</i>)
16.05 - 16.30	Ocena odkształcenia – od M-mode do 3D (<i>prof. Mirosław Kowalski</i>)
16.30 – 17.00	Odkształcenie lewej i prawej komory – co już wiemy... (<i>prof. Anna Klisiewicz</i>)
17.00 – 17.30	Chory z nabytą wadą zastawki serca - wytyczne AD 2014 – nowości dla echokardiografisty (<i>dr hab. Wojciech Braksator</i>)
17.30 – 18.30	Co nowego w echokardiografii (<i>GE Healthcare</i>)
18.30 – 20.30	Badanie pacjentów (<i>eksperti</i>)
20.30	Get Together

SOBOTA, 27. WRZEŚNIA 2014

9.00 – 9.30	Echokardiografia wysiłkowa – nie tylko choroba wieńcowa (<i>dr n. med. Jerzy Górny</i>)
9.30 - 10.00	Echokardiografia przezprzełykowa – rozwój metody, współczesny standard (<i>prof. Piotr Hoffman</i>)
10.30 – 11.00	<i>Przejazd do Wojewódzkiego Szpitala Specjalistycznego w Olsztynie</i>
11.00 – 13.00	Badanie dwóch chorych TEE RT 3D (<i>dr hab. Marcin Fijałkowski</i>)
13.00 - 13.30	Dyskusja –wskazania, dyskusja wyniku, implikacje kliniczne (<i>badacze, panel ekspertów</i>)
13.30 – 14.00	<i>Powrót na miejsce wykładów</i>
14.30 – 15.15	TEE RT 3D – kiedy 2D nie wystarczy? (<i>prof. Jarosław D. Kasprzak</i>)
15.15 - 15.30	Podsumowanie